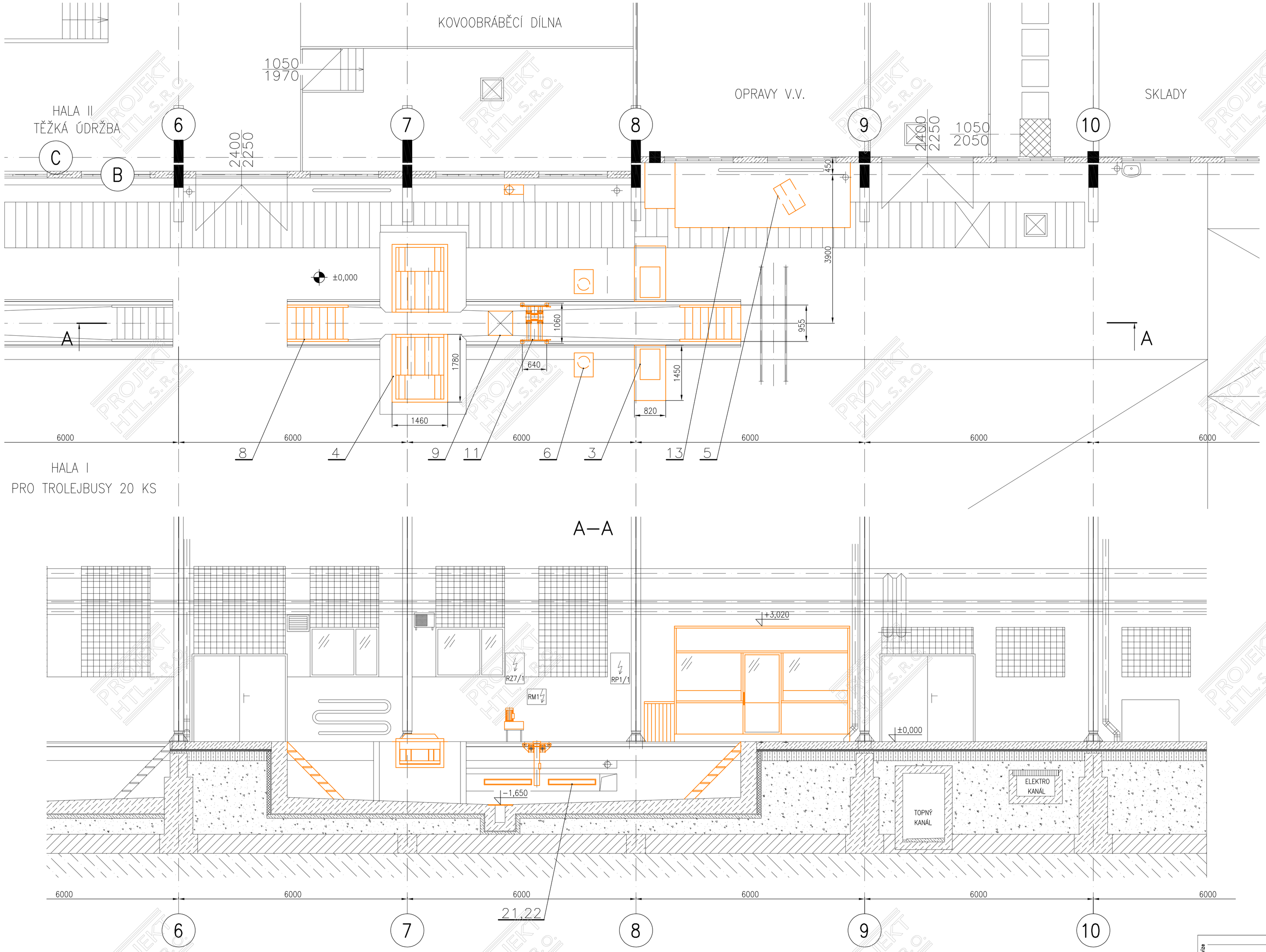

Revize		Datum	Vypracoval	Schválil

Vypracoval	Ing.Ježíšek	Č. zakázky	4327	Měřítko 1:50
Přezkoušel	Ing.Menšík	Stupeň	DPS	
Schválil	Ing.Šebesta	Formát	A1	
Datum	11/2019	Kótováno v	mm	

Investor : DOPRAVNÍ PODNIK OSTRAVA, a.s.

Stavba : KANÁLY PRO DIAGNOSTIKU TROLEJBUSY PS 03 DEMONTÁŽE A PŘELOŽKY

Obsah : **DEMONTÁŽE – DISPOZICE, ŘEZ A-A**

PROJEKT HTL, S.R.O.
Pohraniční 27, 70300 Ostrava-Vítkovice
Tel./fax: +420 595952719 Tel.: +420 595955026
E-mail: htl@projekthtl.cz

Č.výkr. HTL–4327–V008 Revize 0